Le 20/01/2022 - Communiqué de presse - Auteur : France urbaine | Temps de lecture :

France urbaine lance un groupe de travail dédié à l'intelligence artificielle

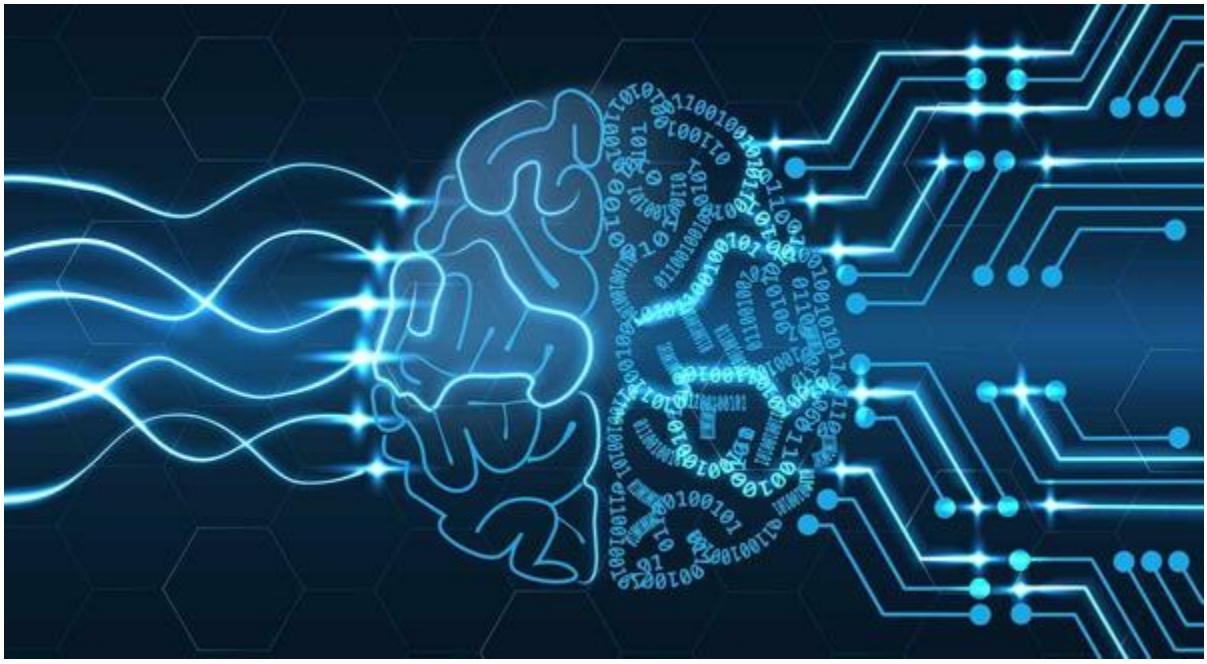

VOS CONTACTS

Pierre LOGETTE
07 56 82 02 21
p.logette@franceurbaine.org

Sébastien Tison
0772293801